

DATAS DE 2015: Aos sábados

1ª etapa: 13 de junho de 2015

2ª etapa: 08 de agosto de 2015

3ª etapa: 10 de outubro de 2015

Horário: 9 às 15h

Local: Centro Diocesano de São Mateus. Avenida João XXIII, 556 - Ao lado da Catedral.

INSCRIÇÕES: Preencher a ficha e enviar pelo

e-mail: dsm.secretariado@gmail.com

Até 31 de maio de 2015.

INVESTIMENTO: Cada participante assumirá suas despesas: transporte e alimentação (café e almoço) no Centro Diocesano, ou a combinar com a paróquia.



Secretariado Diocesano de Pastoral

Av. João XXIII, 410—Centro
29930-420—São Mateus—ES
Telefone: (27) 3763.1177

FICHA DE INSCRIÇÃO

Dados pessoais

Nome completo: _____

Data Nascimento: ____ / ____ / ____

Endereço:

Rua _____ n° ____

Bairro: _____

Ou Córrego: _____

Município: _____

Paróquia: _____

Telefone: _____

E-mail: _____

Dados de engajamento:

Atuação:

() Sindicato. Qual? _____

() Movimento Popular. Qual? _____

() Conselhos Municipais. Qual? _____

() Filiado a Partido Político. Qual? _____

() Pastoral Social. Qual? _____

() Outros: _____

() Pastoral na Comunidade ou na Paróquia: _____

**ESCOLA FÉ E POLÍTICA
VERINO E LÉO**

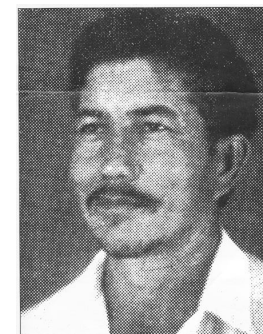
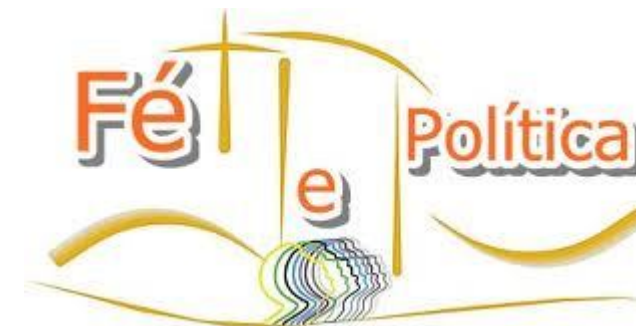

**DIOCESE DE SÃO MATEUS – ES
2015 - 2016**

JUSTIFICATIVA:



O Brasil vive um momento de transformações aceleradas. Os cristãos são chamados a exercer sua missão de protagonistas nesse mundo complexo da globalização excludente.

OBJETIVO GERAL

Formar cristãos, leigos e leigas, para a missão política, favorecendo-lhes a aquisição de competência e habilitação para agir no complexo campo da Política, participando da construção de uma sociedade justa e solidária, à luz do Ensino Social da Igreja e das Diretrizes da Ação Evangelizadora da Igreja no Brasil.

OBJETIVOS ESPECÍFICOS

1. Contribuir com a formação de lideranças cristãs para as funções públicas, eletivas ou não, no campo da Política e das organizações comunitárias;
2. Aprimorar a prática política dos cristãos no exercício da cidadania e do bem comum;
3. Investir na formação do sujeito evangelizador para torná-lo apto a influenciar na construção de uma nova cultura política.

DESTINATÁRIOS

1. Lideranças das nossas comunidades, pastorais sociais, movimentos e organismos eclesiais;
2. Pessoas com responsabilidades em organizações e movimentos sociais;
3. Pessoas que já assumem ou pretendem assumir cargos em instâncias partidárias.

CRITÉRIOS DE PARTICIPAÇÃO

1. Identidade cristã de vivência e participação;
2. Disponibilidade de tempo: compromisso de participar das etapas previstas
3. Militância política: sindical, popular, partidária, conselhos municipais paritários e outras áreas;

METODOLOGIA

O processo metodológico contempla:

1. A formação política dos cristãos nas múltiplas dimensões, relacionadas entre si – ética, espiritual e intelectual, respeitando o pluralismo político, a partir da opção pelos pobres, em comunhão com as Diretrizes da Igreja no Brasil;
2. O participante como sujeito do processo de formação e da construção do saber em todos os níveis. Neste sentido, privilegiará a construção coletiva, articulando as diferentes ciências e saberes com a prática dos participantes.
3. A leitura da realidade sócio-histórica dos cursistas, contribuindo com a construção de uma espiritualidade na ação;
4. A busca de uma pedagogia libertadora: através de técnicas e instrumentos vivenciados na educação popular e nos grupos da Igreja

Temáticas desenvolvidas em dois anos: 2015 e 2016

- Leitura da Relação Fé e Política na Bíblia e nos Padres da Igreja Primitiva;
- Ensino Social da Igreja: princípios básicos;
- História da Política e da Economia com seus conceitos básicos e as grandes etapas do capitalismo;
- História da formação social, econômica, política e cultural do Brasil;
- Comunicação e Política;
- A Legislação Eleitoral do Brasil;
- Projetos para o Brasil: Os Projetos dos partidos políticos e dos movimentos sociais;
- Noções de Bioética e sua atualização;
- Metodologia para uma análise de conjuntura;
- Cidadania e direitos humanos, nos últimos 50 anos, e a contribuição da Igreja neste processo;
- Alternativas e protagonistas - experiências educativas:
 - ⇒ Orçamento participativo e controle social;
 - ⇒ Conselhos Municipais de Direitos ou paritários;
 - ⇒ O trabalho e a economia solidária;
 - ⇒ Agroecologia e a economia sustentável;
 - ⇒ Agricultura familiar;
 - ⇒ Cultura de paz contra a Violência.
- Leitura da relação Fé e Política: no Vaticano II, nos documentos da Igreja na América Latina e no Brasil;
- História do engajamento social da diocese de São Mateus.